

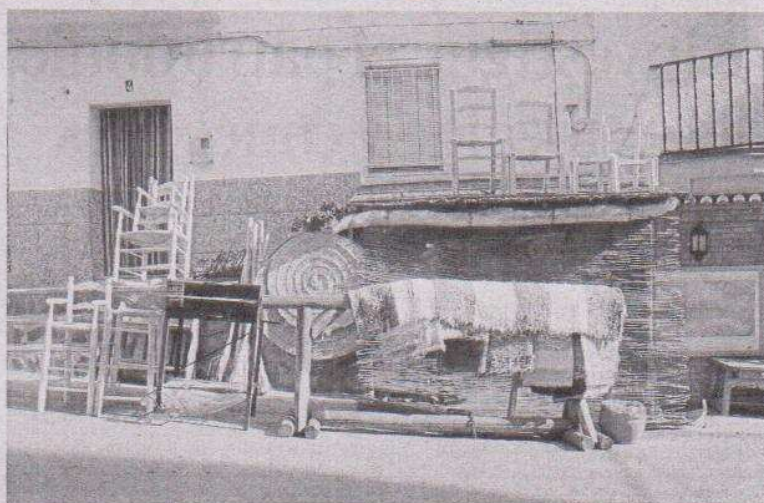

Varios vecinos conversan en un banco del centro del municipio.



La tradición y la artesanía son símbolos del presente de Güéjar Sierra.

pletar las actividades que ya se pueden realizar, en el gimnasio municipal.

La ganadería continúa además teniendo un papel protagonista en la economía del pueblo. Sin embargo, la agricultura ha ido perdiendo fuelle con el paso de los años, muchos vecinos siguen teniendo pequeños huertos en los que cultivan productos para el autoabastecimiento pero ha desaparecido prácticamente como motor económico. Junto a la ganadería el sector servicios

EN FORMA

Los habitantes de Güéjar Sierra pueden acceder a numerosas actividades deportivas municipales

es otro de los pilares del desarrollo de la localidad.

El turismo rural se ha convertido también en una importante fuente de ingresos para Güéjar Sierra. Numerosos senderos y rutas se están potenciando para que los visitantes y amantes del turismo activo elijan la localidad para practicar sus deportes favoritos.

Un pueblo que crece cada día manteniendo las tradiciones que le dan su identidad.



La Fuente de los Dieciséis caños es lugar de encuentro de muchos habitantes de la localidad.

JESUS OCHANOO

El Ayuntamiento ayuda a los más jóvenes

Para el alcalde de la localidad, José Antonio Robles, las políticas sociales son un aspecto muy importante para el avance del municipio. Los universitarios de Güéjar Sierra pueden acceder a becas de hasta 2.000 euros anuales que son otorgadas por el Ayuntamiento. Asimismo, las familias reciben ayudas que oscilan entre los 300 y los 1.200 euros por hijo, y los jóvenes en edad escolar optan a una ayuda para material escolar de 50 euros hasta que cursen 4º ESO. Pero no se trata de la única iniciativa consistorial. La apertura de una nueva guardería y de un edificio de usos múltiples, así como el arreglo de varias calles forman parte de los proyectos que pretenden llevar a cabo durante el presente año y el próximo. Junto con ello, la mejora de las conexiones por carretera con la estación de esquí de Sierra Nevada, que es la prioridad para el futuro más próximo y para el desarrollo del municipio.

TRADICIONES

GASTRONOMÍA El chorizo, la morcilla, la longaniza o la salchicha de matanza son típicos en el municipio y conocidos por su calidad. Asimismo, el choto al ajillo es uno de los platos que se pueden degustar, así como la trucha, las migas de harina o de pan, gachas con ajo y en sus épocas correspondientes las setas y de postre las cerezas de Güéjar Sierra. **FIESTAS** La feria tiene lugar en este municipio alrededor del 13 de agosto, en honor de San Roque y la Virgen del Rosa-



rio; y el primer fin de semana de septiembre se celebran las fiestas de la Virgen de Gracia. Asimismo durante los primeros días de febrero tiene lugar la fiesta de la Asadura Matancera, con degustación de asadura cocinada al estilo güejareño y mosto del pueblo. **MONUMENTOS** La Iglesia de la Virgen del Rosario es uno de los lugares más valorados en la localidad. Además los restos de Cerro Castillejo o las Fuentes de los Dieciséis caños o de la Plaza. Además Güé-



jar Sierra se encuentra rodeado de un entorno natural privilegiado, dentro del Parque Nacional de Sierra Nevada. **CURIOSIDADES** En 1925 se inauguraba el primer tramo del Tranvía de Sierra Nevada, un sistema de comunicación que pretendía unir Granada con la estación de esquí de una forma rápida y eficaz. Sin embargo nunca llegó a ser rentable, en 1973 se cerró, aunque la estación se conserva como lugar de visita obligada por los turistas.

Provincia



LA GRANADA DEL SIGLO XXI

Rebeca Alcántara

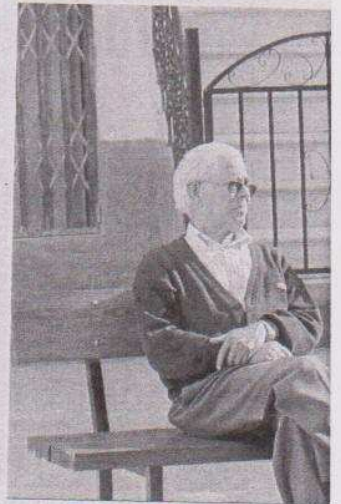

El turismo, nacional y extranjero, es uno de los principales motores económicos del municipio.

RPO GRAFICO: JESUS OCHANDO

La carretera es sinuosa y las curvas protagonizan el camino desde la capital a Güéjar Sierra, un pequeño municipio granadino, a 1.000 metros de altitud y rodeado por un paisaje que invita a los visitantes a quedarse, aunque sólo sea por el placer de respirar hondo y continuar caminando.

Con casi 3.000 habitantes, la localidad no ha perdido la imagen de pueblo serrano, las cuevas protagonizan sus calles y las casas blanqueadas, muchas aún con la puerta abierta, forman una estampa singular a la par que agradable.

En las plazas se reúnen los vecinos a charlar y los niños a jugar y el tráfico es pausado. La calma de la semana contrasta en cierta medida con el ajeteo de sábados y domingos, en los que los lugareños y muchos granadinos aprovechan para desplazarse hasta Güéjar Sierra, a disfrutar del medio natural o de la gastronomía tradicional en los numerosos bares y restaurantes de sus calles. Algunos tan sencillos que transmiten la comodidad y tranquilidad del salón de casa. Para muchos, la hospitalidad y la naturalidad son algunos de los rasgos destacados de los güejareños.

Los que se marcharon hace al-

Un respiro en Güéjar Sierra

La mejora de las conexiones con la estación de esquí de Sierra Nevada es una de las prioridades para el avance del pueblo



El entorno natural en el que se sitúa el pueblo ofrece una imagen sorprendente.

JESUS OCHANDO

gunos años para trabajar en la capital esperan que llegue el final de la semana para volver al pueblo y disfrutar del entorno y de los amigos de siempre.

Sierra Nevada supone un punto a favor de este pequeño rincón granadino, que aún conservando las tradiciones, ha sabido adaptarse a los nuevos tiempos. La estación de esquí supone, además de un recurso natural y un atractivo turístico de gran valor, un importante sector de empleo para los habitantes del municipio. Un gran número de güejareños se trasladan cada día hasta la estación durante la temporada, por lo que desde el Consistorio aseguran que la mejora de las conexiones entre ambos puntos es imprescindible para el desarrollo de la localidad granadina. En este sentido, el alcalde de Güéjar Sierra, José Antonio Robles, señala que para muchos trabajadores resultaría más rentable residir en el pueblo durante la temporada de esquí ya que tanto los precios de las viviendas como el coste de la vida son considerablemente más asequibles.

Además un nuevo pabellón deportivo abrirá sus puertas el próximo año para completar la oferta lúdica que se ofrece a los güejareños y que vendrá a com-

Diputación de Granada
 Red de municipios

Juntos Crecemos Más

www.dipgra.es